

PRZEKRÓJ B-B

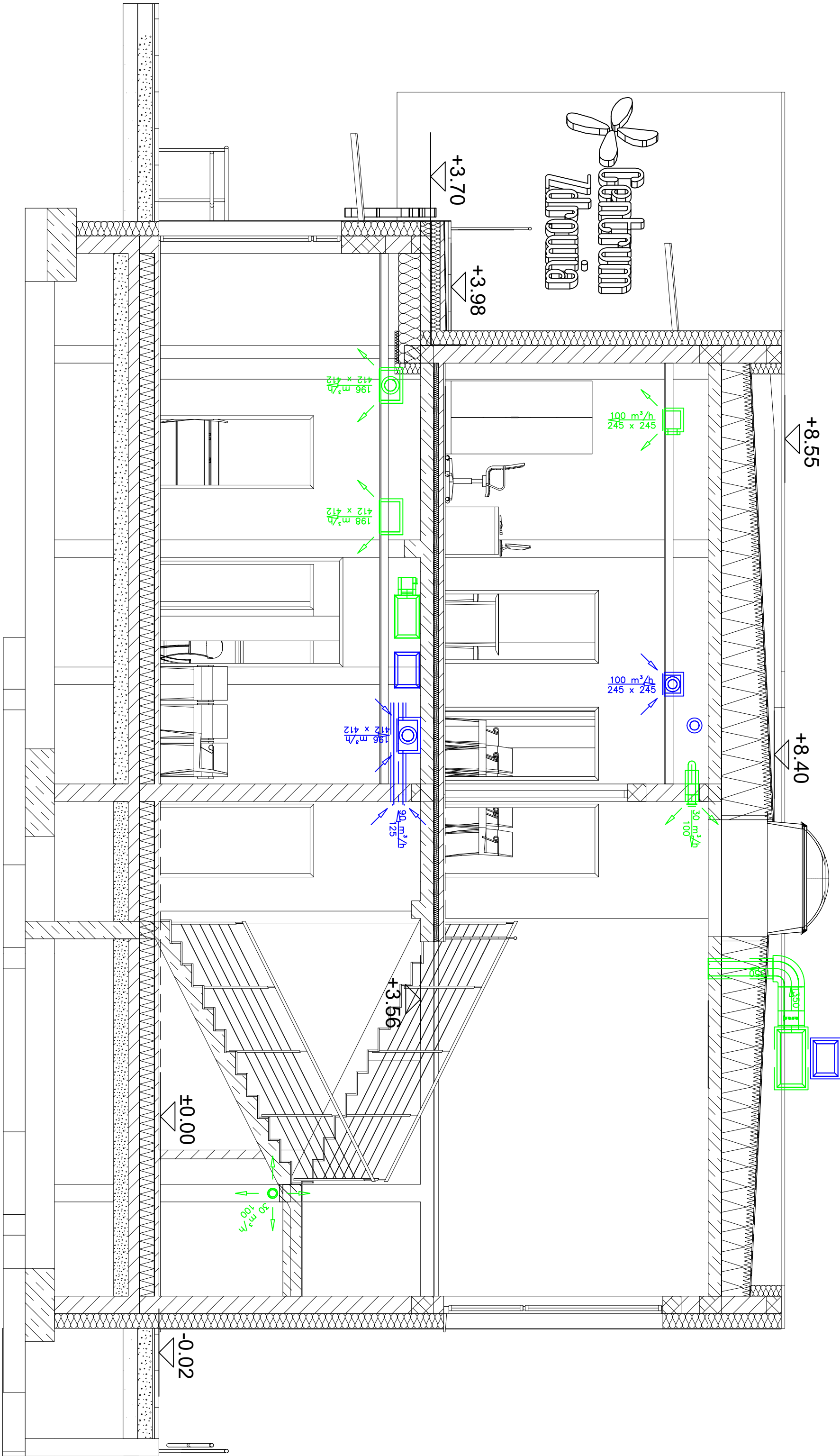

OBIEKT:		BUDYNEK PRZYZIODNI (CENTRUM ZDROWIA PSYCHICZNEGO, ADMINISTRACJA PRZYZIODNI) WRAZ Z INFRASTRUKTURĄ TECHNICZNĄ	
ADRES:		DZ. NR EWID. 1818/2, OBRĘB 0001 TUCHÓW, GMINA TUCHÓW	
PROJEKTOWAŁ:		mgr inż. Piotr Serafin	
PROJEKTU:		WEZŁ CIEPŁY, INSTALACJA Ciepłota, WENTYLACJA MECHANICZNA, KLIMATYZACJA	
MAZWA:		PRZEKRÓJ B-B - WENTYLACJA MECHANICZNA	
PYSUNKU:		PYSUNKU	
SPRAWDZIŁ:		mgr inż. Tomasz Dłubowski	
PROJEKTU:		Instalacja budowlana bez ograniczeń w zakresie sił i instalacji sanitarnych	
PYSUNKU:		Instalacja budowlana bez ograniczeń w zakresie sił i instalacji sanitarnych	
STADIUM:		LSTOPAD	
PROJEKT:		2024	
BRANŻA:		SANITARNA	
MR RYS:		24	

BIURO PROJEKTOWE "PROINSTAL08" SP. J.,
UL. NAWOJOWSKA 129E, 33-300 NOWY SĄCZ,
TEL.: (18) 443-94-80, E-MAIL: biuro@proinstal08.pl
NIP: 734-349-16-04 REGON: 121524117