

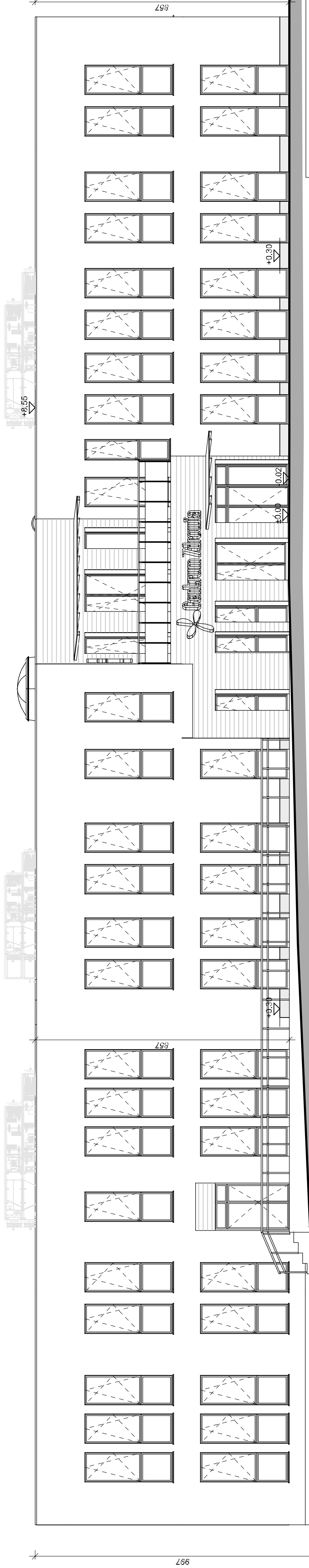

ELEWACJA WSCHODNIA



CHĘĆ BUDYNKU REALIZOWANA ZG. Z WYDANYM POZWOLENIEM NA BUDOWĘ | CHĘĆ BUDYNKU W ZAMIENNEGO POZWOLENIA NA BUDOWĘ



CZĘŚĆ BUDYNKU WZ ZAMIENNEGO POZWOLENIA NA BUDOWĘ | CZĘŚĆ BUDYNKU REALIZOWANA ZG. Z WYDANYM POZWOLENIEM NA BUDOWĘ

ELEWACJA ZACHODNIA

Legenda:

-  tynk w kolorze białym
-  deska elewacyjna w kolorze brązowo-szarego drewna lub tynk imitujący deskę elewacyjną, np. panel elewacyjny Greenplast OCA - deska w kolorze WINCHESTER - lub inne równoważne rozwiązanie
-  cokół - ciemno szary tynk

Uwagi:

- obróbki blacharskie w kolorze grafitowym
- perspekty i stolarka w kolorze grafitowym

 BUDOWA PRZYSTANIEKOW I STACJI		TYTUŁ PROJEKTU:		ARCHIPROJEKT BIURO PROJEKTOWE ANETA KUTA Al. Piłsudskiego 57, 33-100 Tarnów kpm: 608 94 76 94	
LOKALIZACJA:		dz. nr 1819/2, Tuchów, gminy Tuchów identyf. działki: 121510_4.0001.1818/2		ARCHITEKTURA	
NAZWA RYS:		ELEWACJA WSCHODNIA ZACH		PROJEKT ZMIENNY PROJEKT WYKONAWCZY	
PROJEKTANT:		mgr inż. arch. Aneta Kuta Nr. upr. MP/AN/150/2015 w: specjalność architektonicznej		SKALA: 1:100	
PROJEKTANT:		mgr inż. arch. Iwona Fira - Rolewicz Nr. upr. MP/AN/45/2017 w: specjalność architektonicznej		RYS. NR: 04 DATA: 11.2024 r.	

Wszelkie prawa zastrzeżone. Kopiowanie, powielanie, sprzedaż, tylko za zgodą Antipromiakt